2003

1	II REUNION DE PRESIDENTES DE AMERICA DEL SUR	13-ENE
2	BENDICION DEL MIGRANTE ECUATORIANO	24-ENE
3	VISON MUNDIAL - 25 AÑOS DE COMPROMISO SOLIDARIO	6-FEB
4	DIA INTERNACIONAL DE LA MUJER	8-MAR
5	HOMENAJE A AGUSTIN CUEVA VALLEJO	13-MAR
6	50 AÑOS DE LA ASOCIACION DE PERIODISTAS DEPORTIVOS DE PICHINCHA	14-MAR
7	ARTESANIAS DE CUENCA	27-MAR
8	BAÑOS: REGALO PARA LA TIERRA	4-ABR
9	75 AÑOS DEL INSTITUTO GEOGRAFICO MILITAR	11-ABR
10	RESERVA MARINA DE GALAPAGOS	9-MAY
11	BITE BOLSA INTERNACIONAL DE TURISMO DEL ECUADOR	14-MAY
12	CULTURAS PRECOLOMBINAS DE LA SIERRA NORTE	16-MAY

13	75 AÑOS DEL BANCO CENTRAL DEL ECUADOR	5-JUN
14	GUAYAQUIL Y LA FILATELIA	22-JUL
15	REGENERACION URBANA DE GUAYAQUIL	26-AGO
16	AVES RAPACES DE LAS AMERICAS	2-SEP
17	50 AÑOS DE LA PROVINCIA DE ZAMORA-CHINCHIPE	7-NOV
18	AMERICA UPAEP 2013 "FLORA Y FAUNA AUTOCTONOS"	25-NOV
19	25 AÑOS QUITO PRIMER PATRIMONIO CULTURAL DE LA HUMANIDAD	1-DIC
20	EL CORREO Y LA NAVIDAD	12-DIC
21	TESOROS PATRIMONIALES DEL MUSEO MUNICIPAL DE GUAYAQUIL	18-DIC
22	GALAPAGOS 25 AÑOS PATRIMONIO NATURAL DE LA HUMANIDAD	31-DIC

EMISIÓN POSTAL

DÍA DE EMISIÓN

Nº 0157

EMISION POSTAL

BENDICION AL EMIGRANTE ECUATORIANO

DIA DE EMISION

Nº 00208

Asociación Mundial de Ecuatorianos Residentes en el Exterior - E.R.E.

Visión Mundial
25 años de compromiso solidario en el Ecuador
Emisión Postal
Día de Emisión
Nº 00450
Visión Mundial
ECUADOR
ECUADOR
VISION MUNDIAL
25 AÑOS DE COMPROMISO SOLIDARIO
DIA DE EMISION
QUITO 6/02/2003

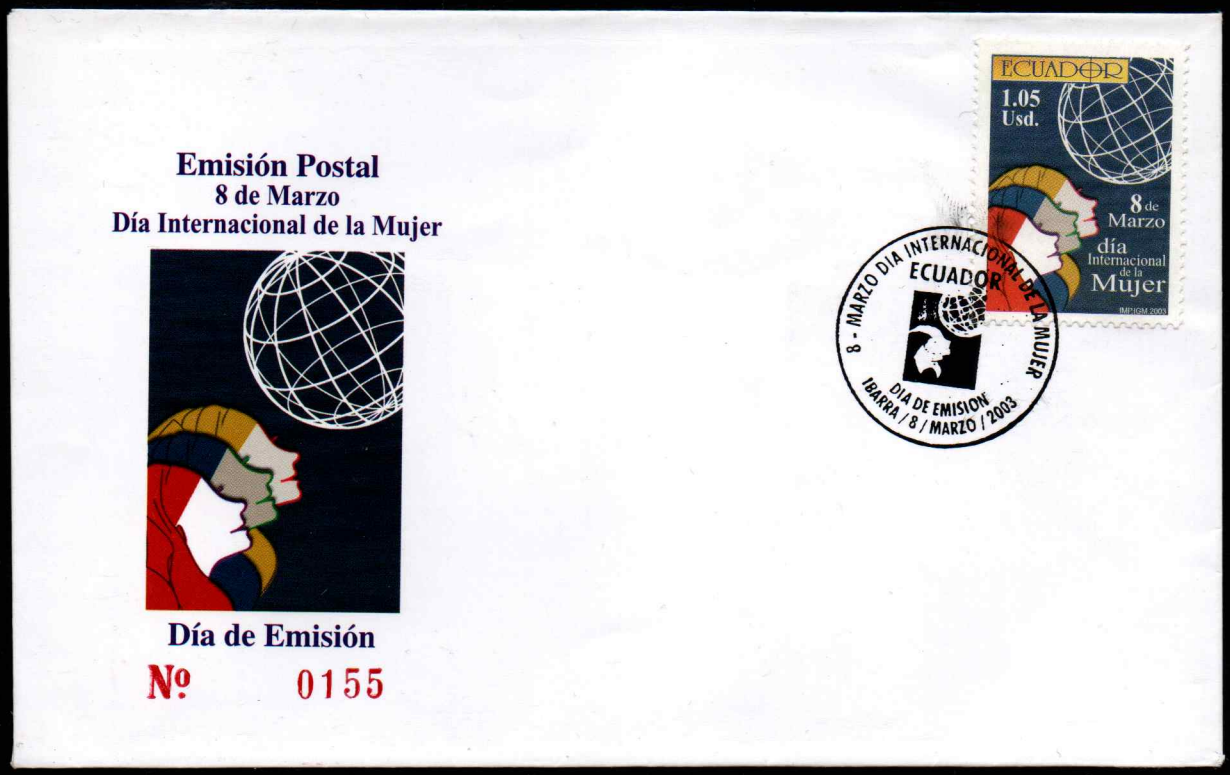
Emisión Postal
8 de Marzo
Día Internacional de la Mujer
Día de Emisión
Nº 0155
ECUADOR
1.05 Usd.
8 de Marzo
día Internacional de la Mujer
8 - MARZO DIA INTERNACIONAL DE LA MUJER
ECUADOR
DIA DE EMISION
IBARRA / 8 / MARZO / 2003

Emisión Postal

Agustín Cueva Vallejo

Protomédico Cuencano
1820 - 1873

Día de Emisión

Nº 00110

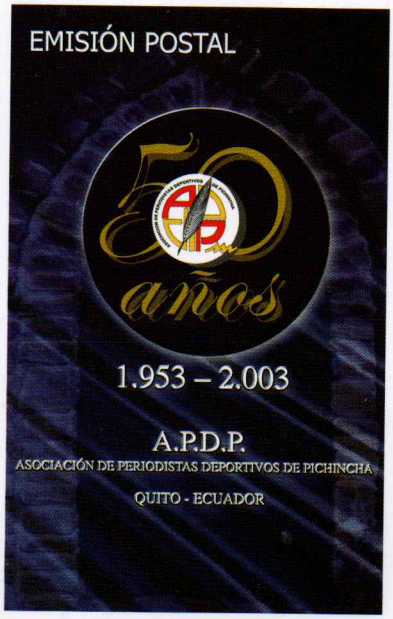

DÍA DE EMISIÓN

Nº 00248

cuenca
artesanal
Emisión Postal
Día de Emisión
Nº 0224
CORREOS DEL ECUADOR
USD. 0.25
2003
JOYERIA
Cuenca Artesanal
CORREOS DEL ECUADOR
USD. 1.05
2003
TALLADO
Cuenca Artesanal
CORREOS DEL ECUADOR
USD. 1.05
Cuenca Artesanal
CORREOS DEL ECUADOR
USD. 0.25
2003
TALABARTERIA
Cuenca Artesanal
CORREOS DEL ECUADOR
USD. 1.05
2003
BORDADO
Cuenca Artesanal
CUENCA ARTESANAL ECUADOR
DIA DE EMISION
CUENCA 27/03/2003

cuenca
artesanal
Emisión Postal
Día de Emisión
Nº 0234
CORREOS DEL ECUADOR
USD. 1.05
2003
METALISTERIA
CORREOS DEL ECUADOR
USD. 0.25
2003
HOJALATERIA
Cuenca Artesanal
CORREOS DEL ECUADOR
USD. 0.25
cuenca
Artesanal
UNIVERSIDAD DEL AZUAY
CORREOS DEL ECUADOR
USD. 1.05
2003
CESTERIA
Cuenca Artesanal
CORREOS DEL ECUADOR
USD. 0.25
2003
PIROTECNIA
Cuenca Artesanal
CUENCA ARTESANAL ECUADOR
DIA DE EMISION
CUENCA 27/03/2003

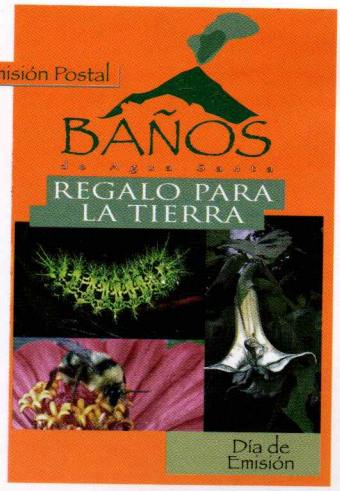

Nº 000219

EMISIÓN POSTAL

DÍA DE EMISIÓN

Nº 160

EMISION POSTAL
BIODIVERSIDAD,
NUESTRA MEJOR RIQUEZA

Ostracion meleagris

DIA DE EMISION

Nº 00217

EMISION POSTAL

Día de Emisión

Nº 00211

EMISION POSTAL
Culturas Precolombinas de la Sierra Norte del Ecuador
Día de Emisión
Nº 0221
Culturas Precolombinas de la Sierra Norte del Ecuador
Cascabel de Oro con Figura de Mono
Anfora con Motivo Antropomorfo
Coquero con Pintura Facial
Olla Trípode Asimétrica
0.25 USD
ECUADOR
IMP.IGM.2003
PRECOLOMBINAS DE LA SIERRA NORTE DEL ECUADOR
DIA DE EMISION
IBARRA 16 / MAYO / 2003

EMISION POSTAL
75 Años
BANCO CENTRAL DEL ECUADOR
1928
Cuenca
DIA DE EMISION
Nº 00230
BANCO CENTRAL DEL ECUADOR
Quito 1927
MASCARA CULTURA TOLITA
Ecuador USD. 0.25
USD. 0.25
Ecuador
Parque Histórico Guayaquil
BANCO CENTRAL DEL ECUADOR
IMP - IGM - 2003
BANCO CENTRAL DEL ECUADOR
75 AÑOS
DIA DE EMISION
CUENCA 05/06/2003
PUMAPUNGO
CUENCA
USD. 1.05
IMP - IGM - 2003

EMISIÓN POSTAL
Guayaquil
y
la Filatelia

CLUB FILATELICO GUAYAQUIL 1970

Guayaquil y la Filatelia
ECUADOR
Primer Vuelo de la SCADTA
USD. 0.40

Guayaquil y la Filatelia
ECUADOR
Oficina Consular Británica
0.40 USD.

Guayaquil y la Filatelia
ECUADOR
Oficina Consular Francesa
USD. 0.40

Guayaquil y la Filatelia
ECUADOR
Marca Prefilatélica
0.40 USD.

Guayaquil y la Filatelia
USD. 1.05
REVISTAS FILATELICAS DE GUAYAQUIL
ECUADOR

GUAYAQUIL Y LA FILATELIA ECUADOR CLUB FILATELICO GUAYAQUIL DIA DE EMISION GUAYAQUIL 2/07/2003

DÍA DE EMISIÓN
Nº 00034

EMISIÓN POSTAL
Regeneración Urbana de Guayaquil
POR GUAYAQUIL INDEPENDIENTE
Día de Emisión
Nº 000227

Regeneración Urbana de Guayaquil
USD. 0.90
Punta Cerro Santa Ana
ECUADOR

Regeneración Urbana de Guayaquil
USD. 0.90
Plaza Colón
ECUADOR

Regeneración Urbana de Guayaquil
USD. 0.90
Jardines del Malecón
ECUADOR
IMPIGM 2003

El Palacio de Cristal
Regeneración Urbana de Guayaquil
ECUADOR
IMPIGM 2003

Regeneración Urbana de Guayaquil
USD. 0.90
Plaza de San Francisco
ECUADOR
IMPIGM 2003

REGENERACION URBANA DE GUAYAQUIL ECUADOR POR GUAYAQUIL INDEPENDIENTE DIA DE EMISION GUAYAQUIL 26 DE AGOSTO 2003

EMISIÓN POSTAL

RAPACES DE LAS AMÉRICAS

FESTIVAL MUNDIAL DE LAS AVES 2003

FESTIVAL MUNDIAL DE LAS AVES ECUADOR
DIA DE EMISION
QUITO 2 DE SEPTIEMBRE 2003

Ecuador
DÍA DE EMISIÓN

Nº 0102

CECIA
CORPORACION ORNITOLOGICA DEL ECUADOR

BirdLife INTERNATIONAL

EMISIÓN POSTAL

50 AÑOS DE LA PROVINCIA DE ZAMORA CHINCHIPE

Ara macao

50 AÑOS DE LA PROVINCIA DE ZAMORA CHINCHIPE ECUADOR
DIA DE EMISION
ZAMORA 07-XI-2003

DÍA DE EMISIÓN

Nº 0103

EMISIÓN POSTAL

AMERICA '03

upaep

Flora y Fauna Autóctonos

DÍA DE EMISIÓN

Nº 00133

EMISIÓN POSTAL

25 QUITO

Primer Patrimonio Cultural de la Humanidad

DÍA DE EMISIÓN

Nº 000076

EMISIÓN POSTAL
El correo y la navidad
2003
Tito Jefferson Mendoza Intriago
11 años
Guayaquil
7mo. lugar
DÍA DE EMISIÓN
Nº 0205
ECUADOR
El correo y la navidad
María Claudia Iturralde 8 años
Quito
3er. lugar
USD. 0,70
Angel Andrés Castro 10 años
5to. lugar
USD. 1,05
IMP. I.G.M. 2003
Stephanie Pacheco 5 años
Quito
1er. lugar
USD. 0,25
Sebastián Tejada
Ambato
2do. lugar
USD. 0,25
Luis Antonio Ortega 10 años
Azogues
4to. lugar
USD. 0,90
UNIDAD POSTAL DEL ECUADOR
EL CORREO Y LA NAVIDAD
DIA DE EMISION
QUITO, 12 DE DICIEMBRE DEL 2003

Tesoros Patrimoniales
del Museo Municipal
de Guayaquil
Emisión Postal
Día de Emisión
Nº 0215
0.40 USD
Mariano Donoso
Tzantzas
Tesoros Patrimoniales del Museo Municipal de Guayaquil
Tótem Manteño - Huancavilca
Acta de Independencia de Santiago de Guayaquil
Piedra Ceremonial de los Punaes
ECUADOR
UNIDAD POSTAL DEL ECUADOR
TESOROS PATRIMONIALES DEL MUSEO MUNICIPAL DE GUAYAQUIL
DIA DE EMISION
GUAYAQUIL 18 DE DICIEMBRE DEL 2003

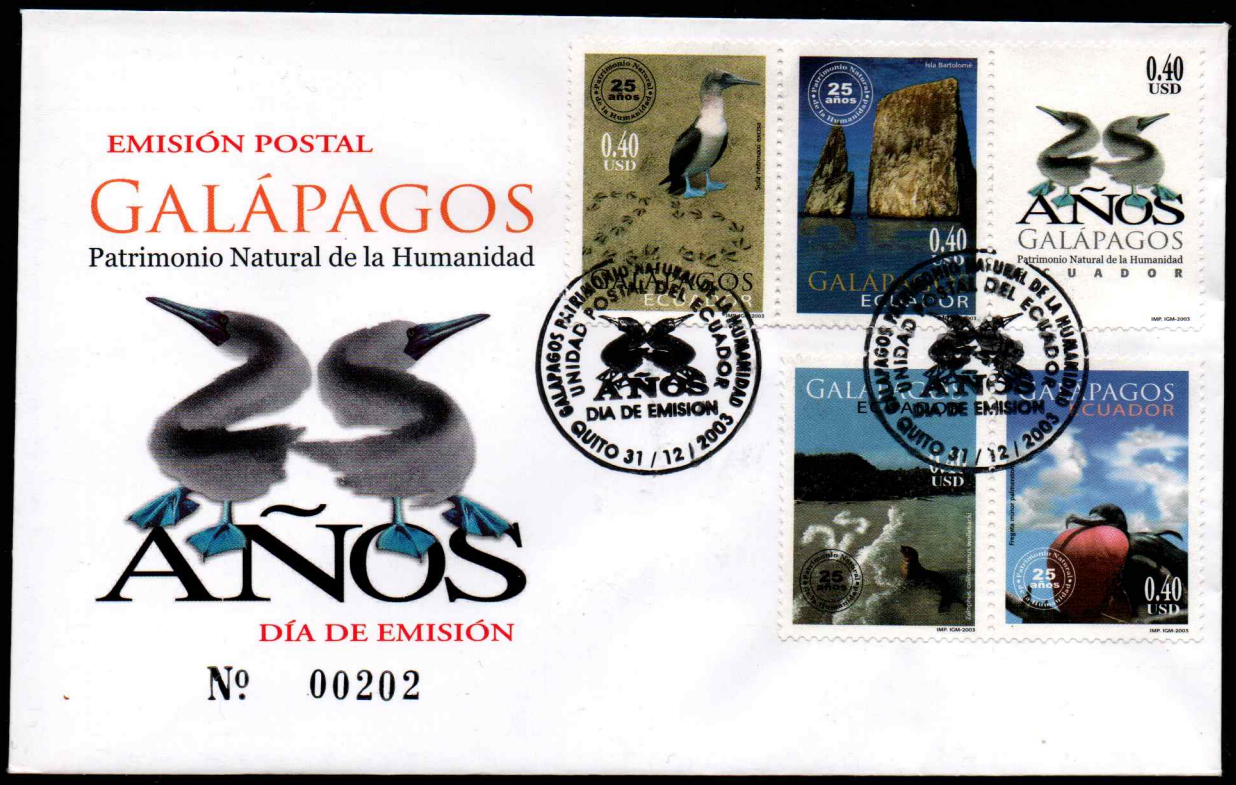

2004

1	50 AÑOS DE LA AVIACION DEL EJERCITO ECUATORIANO	21-ENE
2	CENTENARIO DEL NATALICIO DE RAFAEL MORAN VALVERDE	5-ABR
3	INSTITUTO GEOGRAFICO MILITAR APOYANDO AL PAIS	14-ABR
4	DIA INTERNACIONAL DE L A FILATELIA	6-MAY
5	HOMENAJE A LA FEDERACION ECUATORIANA DE VOLEIBOL	27-MAY
6	MISS UNIVERSO EN ECUADOR	29-MAY
7	ESCULTORES ECUATORIANOS: MARIO TAPIA	2-JUN
8	XXXIV ASAMBLEA GENERAL DE LA OEA	8-JUN
9	HOMENAJE AL DR. ANGEL FELICISIMO ROJAS	11-JUN
10	TRICENTENARIO DEL NACIMIENTO DE PEDRO V. MALDONADO	25-JUN
11	HOMENAJE AL DR. AGUSTIN CUEVA TAMARIZ	30-JUN
12	XXVIII JUEGOS OLIMPICOS "ATENAS"	3-AGO
13	GIROS POSTALES ECUADOR - ESPAÑA	10-SEP
14	ASOCIACION ECUATORIANA DE ORQUIDEOLOGIA	30-SEP
15	EL CORREO Y LA NAVIDAD	13-DIC
16	ORQUESTA SINFONICA DE GUAYAQUIL	17-DIC
17	UPAEP "PROTECCION DE MEDIO AMBIENTE"	23-DIC

50 Años de Vida Institucional
1954-2004
Emisión Postal
AVIACION DEL EJERCITO
FUERZA DE ACCION INMEDIATA
1954 - 2004
Día de Emisión
Nº 0223
ECUADOR
AVIACION DEL EJERCITO
USD. 0.40
50 AÑOS
DIA DE EMISION
Quito 21 de Enero de 2004
UNIDAD POSTAL DEL ECUADOR

Emisión Postal
Día de Emisión
ECUADOR
Nº 0000209
ARMADA DEL ECUADOR
Centenario del Natalicio del Héroe Naval de Jambelí
"Rafael Morán Valverde"
1.05 USD
UNIDAD POSTAL DEL ECUADOR
CENTENARIO DEL NACIMIENTO DEL HEROE NAVAL DE FRAGATA
RAFAEL MORAN VALVERDE
DIA DE EMISION
GUAYAQUIL 5 DE ABRIL DEL 2004

EMISIÓN POSTAL
INSTITUTO GEOGRÁFICO MILITAR
ECUADOR
INSTITUTO
GEOGRÁFICO MILITAR
"APOYANDO AL DESARROLLO DEL PAÍS"
INSTITUTO GEOGRAFICO MILITAR
"APOYANDO AL DESARROLLO DEL PAÍS"
1.05 USD
UNIDAD POSTAL DEL ECUADOR
DIA DE EMISION
QUITO 14 DE ABRIL DEL 2004
ESPECIE UNICA DE MATRICULA
FORMULARIO
POLICIA NACIONAL DEL ECUADOR
REPUBLICA DEL ECUADOR
REPUBLIC OF ECUADOR
REPUBLIQUE DE L' EQUATEUR
REPUBLICA DEL ECUADOR
DIRECCION GENERAL DE REGISTRO CIVIL, IDENTIFICACION Y CEDULACION
171062906-2
TIMBRE PROVINCIAL
REPUBLICA DEL ECUADOR
MINISTERIO DE OBRAS PUBLICAS
POLICIA NACIONAL
DÍA DE EMISIÓN
Nº 0167

Emisión Postal
ECUADOR CORREOS
MEDIO REAL
Día Internacional
de la Filatelia
Día de Emisión
ECUADOR
Nº 00113
0.75 USD
ECUADOR
Día Internacional de la Filatelia
UNID. POSTAL DEL ECUADOR
DIA INTERNACIONAL DE LA FILATELIA
DIA DE EMISION
GUAYAQUIL, 6 DE MAYO DEL 2004

Día de Emisión

HOMENAJE A LA FEDERACION ECUATORIANA DE VOLEIBOL

Emisión Postal

Nº 0146

Emisión Postal

MISS UNIVERSO®
Ecuador 2004
desde el centro del mundo

Ecuador

Día de Emisión

Nº 00148

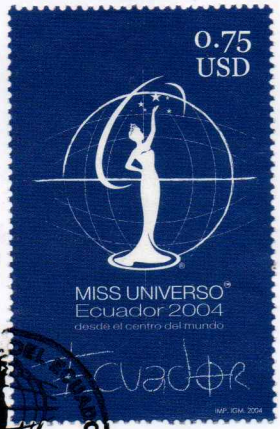

EMISION POSTAL

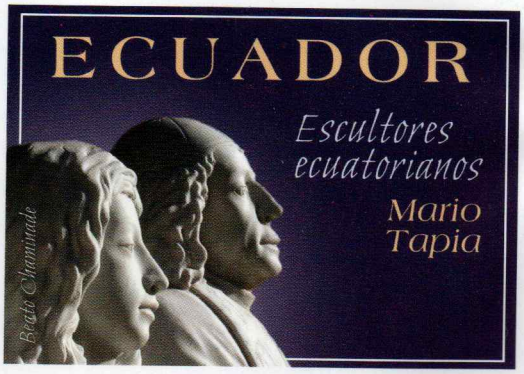

DIA DE EMISION

Nº 0071

EMISION POSTAL

XXXIV
ASAMBLEA
GENERAL DE LA OEA

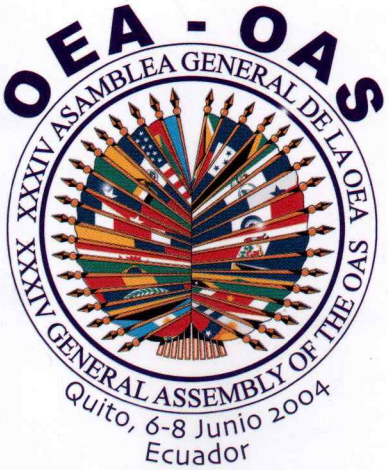

Nº 00246

DÍA DE EMISIÓN

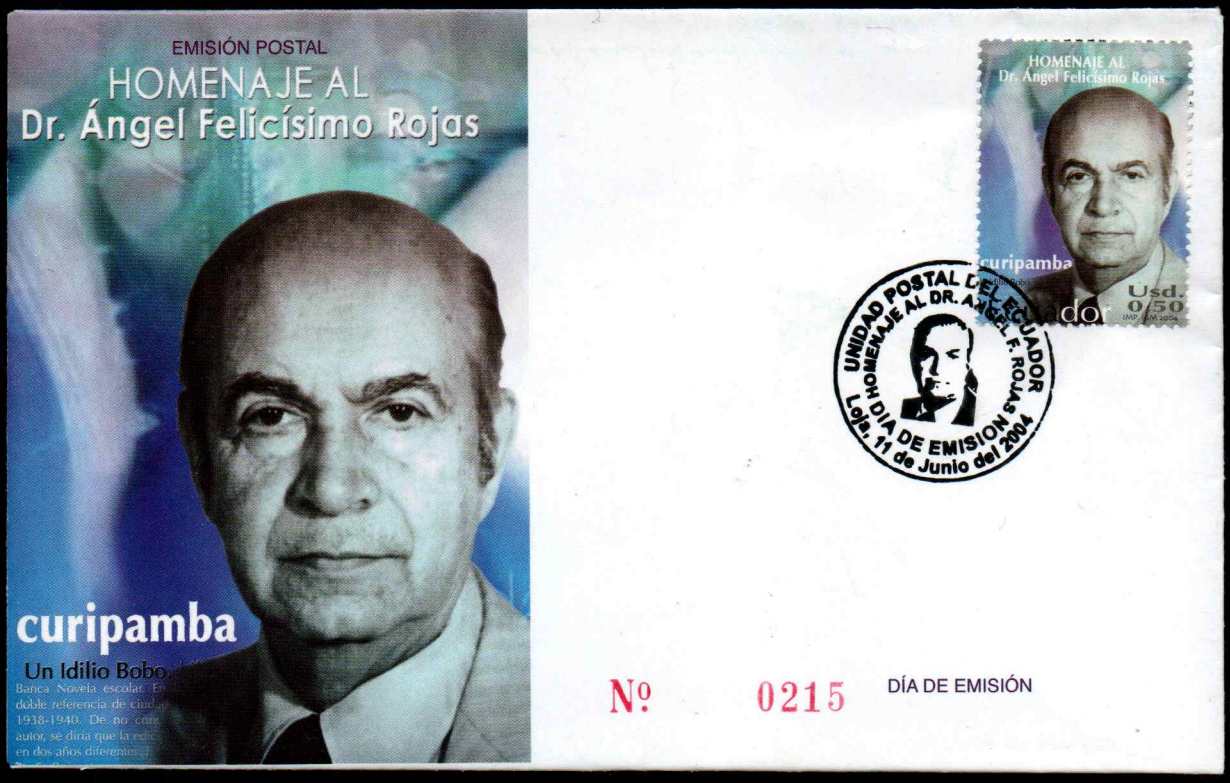
EMISIÓN POSTAL
HOMENAJE AL
Dr. Ángel Felicísimo Rojas
curipamba
Un Idilio Bobo
HOMENAJE AL
Dr. Ángel Felicísimo Rojas
curipamba
Ecuador
Usd.
0.50
UNIDAD POSTAL DEL ECUADOR
HOMENAJE AL DR. ANGEL F. ROJAS
DIA DE EMISION
Loja, 11 de Junio del 2004
Nº 0215
DÍA DE EMISIÓN

Emisión Postal
Tricentenario del Nacimiento
Pedro Vicente Maldonado
1704 - 2004
ECUADOR
USD
0.90
Tricentenario
del Nacimiento
1704 - 2004
Pedro Vicente Maldonado
UNIDAD POSTAL DEL ECUADOR
TRICENTENARIO DEL NACIMIENTO
PEDRO VICENTE MALDONADO
1704
2004
DIA DE EMISION
Quito, 25 de Junio del 2004
Día de Emisión
Nº 0228

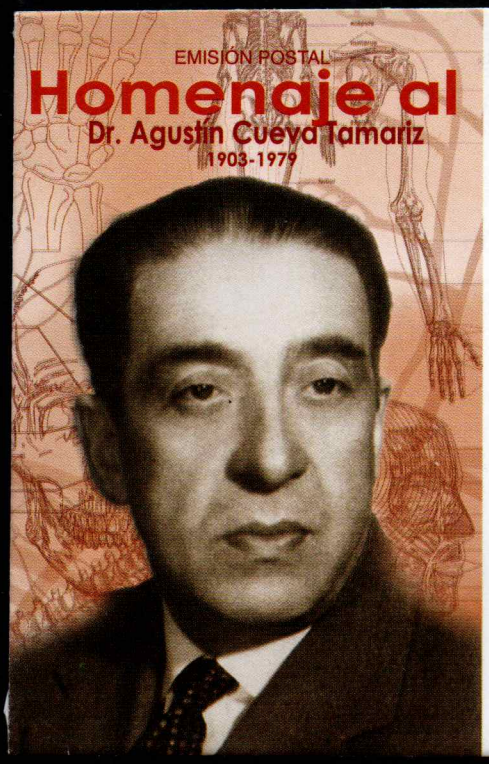

DÍA DE EMISIÓN

Nº 0242

Emisión Postal

XXVIII JUEGOS OLIMPICOS
ATENAS 2004

ATHENS 2004

Día de Emisión

Nº 0217

Giros Postales
Ecuador - España

Emisión Postal

Correos y Telégrafos

Unidad Postal
Nuevos Correos del Ecuador

Día de Emisión

Ecuador

Nº 0000203

Emisión Postal

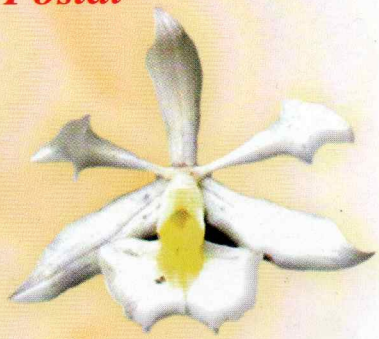

Epidendrum bracteolatum C. Presl
Flor Emblemática del Guayas

Asociación Ecuatoriana de Orquideología
1974 - 2004

Día de Emisión

Nº 0203

Emisión Postal

Alessis Chicaiza (7 años)

Día de Emisión

Nº 0233

El Correo y la Navidad 2004

EMISIÓN POSTAL

Orquesta Sinfónica de Guayaquil

DÍA DE EMISIÓN

Nº 0238

2005

1	LAS ISLAS GALAPAGOS	18-FEB
2	EL MERCURIO "DIARIO INDEPENDIENTEDE CUENCA"	4-MAR
3	MARCA TURISTICA DEL ECUADOR	22-MAR
4	25 AÑOS DE LA FEDERACION ECUATORIANA DE AJEDREZ	1-ABR
5	25 AÑOS DE LA ACADEMIA OLIMPICA ECUATORIANA	20-JUN
6	CENTENARIO DEL ROTARY INTERNACIONAL	29-JUN
7	ASOCIACION DE GANADEROS DE LA SIERRA Y ORIENTE	18-JUL
8	ENTREVISTA DE GUAYAQUIL EN 1822	22-JUL
9	AÑO UNIVERSAL DEL LIBRO Y LA LECTURA	22-JUL
10	CENTENARIO DEL NACIMIENTO DEL DR. JUAN I. LOVATO	28-JUL
11	75 AÑOS DE LIGA DEPORTIVA UNIVERSITARIA DE QUITO	4-AGO
12	XV JUEGOS BOLIVARIANOS EN ARMENIA - COLOMBIA 2005	8-AGO
13	FEDERACION ECUATORIANA DE NATACION	8-AGO
14	BODAS DE DIAMANTE DE LA VIRGEN DEL CISNE	6-SEP

15	HISTORIA DEL EJERCITO ECUATORIANO	15-SEP
16	LAS FUERZAS ARMADAS DEL ECUADOR EN MISIONES DE PAZ	17-SEP
17	LOS CUATRO MUNDOS	26-SEP
18	ESCUDOS CANTONALES DE LA PROVINCIA DE CARCHI	27-SEP
19	HOMENAJE A JUAN PABLO II Y BENEDICTO XVI	19-OCT
20	HOMENAJE A MARIANA DE JESUS	19-OCT
21	HISTORIA DE LA FUERZA AEREA ECUATORIANA	26-OCT
22	EL CORREO Y EL TELEGRAFO	4-NOV
23	LA NAVIDAD 2005	25-NOV
24	IMÁGENES DE IDENTIDAD: ACUARELAS QUITEÑAS DEL SIGLO XIX	30-NOV
25	DON QUIJOTE DE LA MANCHA	8-DIC
26	PATRIMONIO CULTURAL: ARTE COLONIAL	9-DIC
27	100 AÑOS DEL DIARIO EL COMERCIO	27-DIC

EMISION POSTAL

HOMENAJE A EL MERCURIO,
DIARIO INDEPENDIENTE DE CUENCA

Día de Emisión

Nº 00227

Unidad Postal
Nuevos Correos del Ecuador

Emisión Postal

Día de Emisión

Nº 00081

MARCA TURISTICA DEL ECUADOR

Emisión Postal
FEDERACION ECUATORIANA DE AJEDREZ
AZUAY
BOLIVAR
CAÑAR
CARCHI
COTOPAXI
CHIMBORAZO
EL ORO
ESMERALDAS
GALAPAGOS
GUAYAS
IMBABURA
LOJA
LOS RIOS
MANABI
MORONA S.
NAPO
ORELLANA
PASTAZA
PICHINCHA
SUCUMBIOS
TUNGURAHUA
ZAMORA
25 AÑOS
Día de Emisión
ECUADOR
Nº 000121
ECUADOR 1.25 USD
FEDERACION ECUATORIANA DE AJEDREZ
25 AÑOS
UNIDAD POSTAL DEL ECUADOR
25 AÑOS DE LA FEDERACION ECUATORIANA DE AJEDREZ
DIA DE EMISION
GUAYAQUIL, 1 DE ABRIL DE 2005

EMISIÓN POSTAL
25 años
ACADEMIA OLIMPICA ECUATORIANA
Día de Emisión
Nº 0239
25 años
ACADEMIA OLIMPICA ECUATORIANA
ECUADOR USD. 1.25
IMP. IGM. 2005
UNIDAD POSTAL DEL ECUADOR
ACADEMIA OLIMPICA ECUATORIANA
1985-2005
25 AÑOS
DIA DE EMISION
Guayaquil, 20 de Junio de 2005

EMISIÓN POSTAL

100 AÑOS DE ROTARY INTERNACIONAL

A CELEBRAR ROTARY

100 años

1905 - 2005

Día de Emisión

Nº 000249

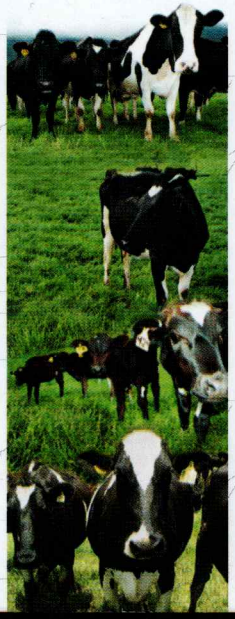

EMISIÓN POSTAL

ASOCIACIÓN DE GANADEROS DE LA SIERRA Y ORIENTE

AGSO

Día de Emisión

Nº 0227

EMISION POSTAL
ENTREVISTA DE GUAYAQUIL 1822
SIMON BOLIVAR
JOSE DE SAN MARTIN
CLUB FILATELICO GUAYAQUIL
1970
ECUADOR
090 USD
ENTREVISTA DE GUAYAQUIL 1822
DIA DE EMISION
GUAYAQUIL 22 DE JULIO DEL 2005
Unidad Postal
Nuevos Correos del Ecuador
Día de Emisión Nº 000222

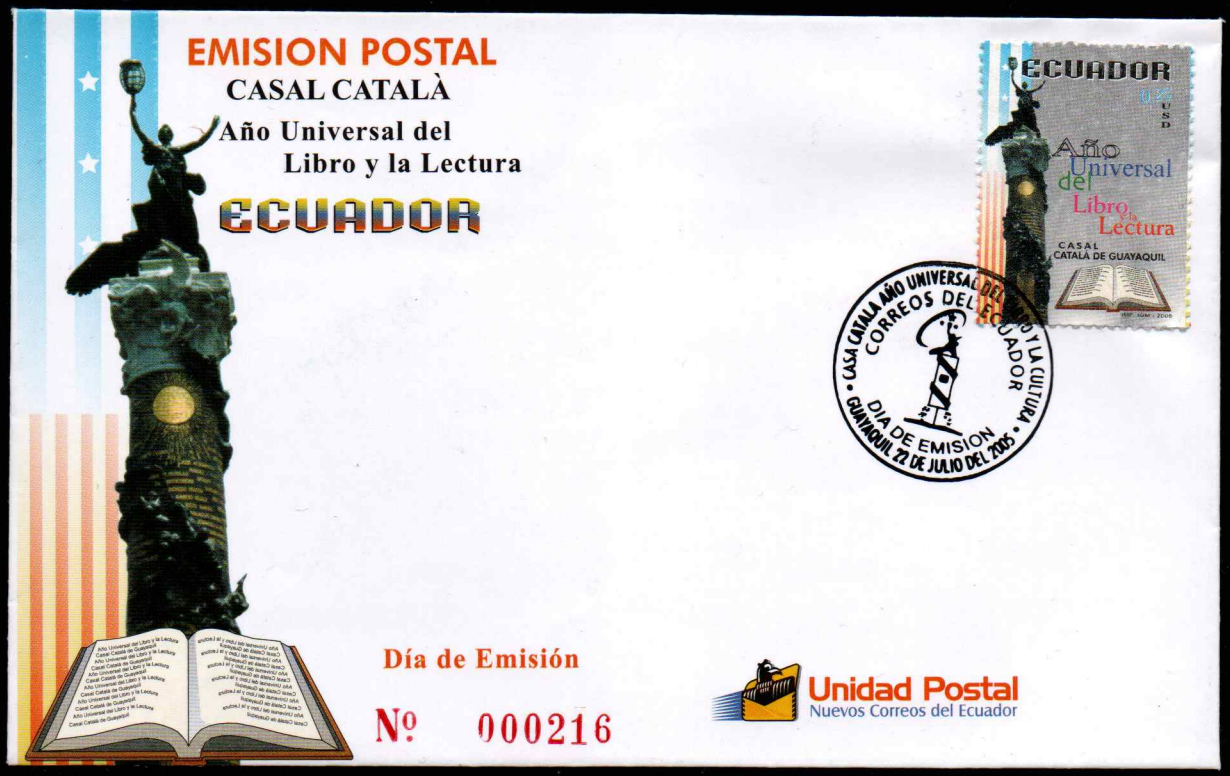
EMISION POSTAL
CASAL CATALÀ
Año Universal del
Libro y la Lectura
ECUADOR
ECUADOR
0.25 USD
Año Universal del Libro y la Lectura
CASAL CATALÀ DE GUAYAQUIL
CASA CATALÀ AÑO UNIVERSAL DEL LIBRO Y LA CULTURA
CORREOS DEL ECUADOR
DIA DE EMISION
GUAYAQUIL 22 DE JULIO DEL 2005
Día de Emisión
Nº 000216
Unidad Postal
Nuevos Correos del Ecuador

Emisión Postal

Día de Emisión

Nº 0237

"LA FILATELIA ES CIENCIA, ARTE Y CULTURA"

EMISION POSTAL

LIGA DEPORTIVA UNIVERSITARIA DE QUITO

75 AÑOS 1930-2005

Día de Emisión

Nº 0023

EMISIÓN POSTAL

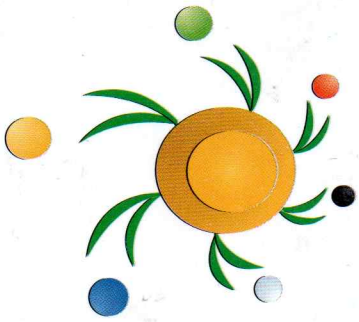

XV JUEGOS BOLIVARIANOS 2005
Armenia Pereira

Nº 000203

Sobre Primer Día Oficial

EMISION POSTAL

Sobre Primer Día Oficial

Nº 000204

1ra. Hazaña Deportiva Internacional Ecuatoriana

EMISION POSTAL

Las Bodas de Diamante de su Coronación Canónica

Virgen del Cisne

Sobre de Primer Día Oficial

CORREOS DEL ECUADOR
VIRGEN DEL CISNE
DIA DE EMISION
LOJA, 6 DE SEPTIEMBRE DE 2005

Nº 0000204

"LA FILATELIA ES CIENCIA, ARTE Y CULTURA"

HISTORIA DEL EJÉRCITO ECUATORIANO

EMISIÓN POSTAL

Óleo de la campaña emancipadora iniciada en Guayaquil 1820-1822

CORREOS DEL ECUADOR
HISTORIA DEL EJERCITO ECUATORIANO
QUITO
DIA DE EMISION
15 DE SEPTIEMBRE DE 2005

Nº 0001[illegible]

Día de Emisión

EMISIÓN POSTAL

LAS FUERZAS ARMADAS DEL ECUADOR EN MISIONES DE PAZ

Día de Emisión Oficial

Nº 0137

ECUADOR

Emisión Postal

LOS CUATRO MUNDOS

"LA FILATELIA ES CIENCIA, ARTE Y CULTURA"

Nº 0245

SOBRE DE PRIMER DÍA OFICIAL

ECUADOR

Escudos Cantonales de la Provincia del Carchi

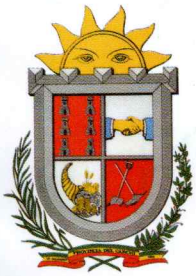

CARCHI

Sobre de Primer Día Oficial

Escudos Cantonales de la Provincia del Carchi 0.40 USD ECUADOR — CANTÓN MIRA

Escudos Cantonales de la Provincia del Carchi 0.40 USD ECUADOR — CANTÓN ESPEJO

Escudos Cantonales de la Provincia del Carchi 0.40 USD ECUADOR — CANTÓN MONTÚFAR

Escudos Cantonales de la Provincia del Carchi 0.40 USD ECUADOR — CANTÓN TULCÁN

Escudos Cantonales de la Provincia del Carchi 0.40 USD ECUADOR — CANTÓN BOLÍVAR

Escudos Cantonales de la Provincia del Carchi 0.40 USD ECUADOR — ESCUDO PROVINCIAL CARCHI

Escudos Cantonales de la Provincia del Carchi 0.40 USD ECUADOR — CANTÓN HUACA

CORREOS DEL ECUADOR ESCUDOS CANTONALES CARCHI DÍA DE EMISIÓN Quito, 27 de Septiembre de 2005

Nº 0228

EMISIÓN POSTAL

EMISIÓN POSTAL

HOMENAJE A SUS SANTIDADES JUAN PABLO II, y BENEDICTO XVI

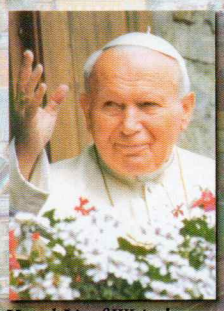

Karol Józef Wojtyla

Joseph Ratzinger

HOMENAJE A SU SANTIDAD JUAN PABLO II — Ecuador 1.25 USD

HOMENAJE A SU SANTIDAD BENEDICTO XVI — Ecuador 2.00 USD

CORREOS DEL ECUADOR HOMENAJE A SUS SANTIDADES JUAN PABLO II BENEDICTO XVI DÍA DE EMISIÓN VATICANO, 19 OCTUBRE DE 2005

Día de Emisión Oficial Nº 0490

Emisión Postal

Día de Emisión Oficial

ECUADOR

Nº 0251

Homenaje a Santa Mariana de Jesús Paredes y Flores

Emisión Postal

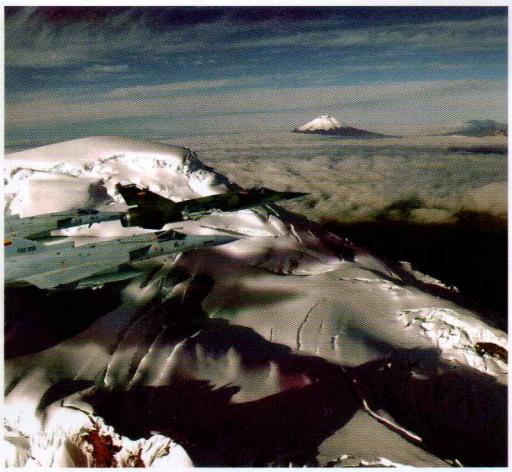

Historia de la Fuerza Aérea Ecuatoriana

Día de Emisión Oficial

ECUADOR

Nº 0212

Emisión Postal

Primer día de entrega a domicilios
7 de diciembre de 1928

El Correo y El Telégrafo

Día de Emisión Oficial

ECUADOR

Nº 0240

Emisión Postal

La Navidad
2005

Día de Emisión Oficial

Nº 0242

Emisión Postal

FONSAL | QUITO

Fondo de Salvamento

Día de Emisión Oficial

ECUADOR

Nº 0195

IMÁGENES DE IDENTIDAD

ACUARELAS QUITEÑAS DEL SIGLO XIX

Emisión Postal

FONSAL | QUITO

Fondo de Salvamento

Día de Emisión Oficial

ECUADOR

Nº 0197

IMÁGENES DE IDENTIDAD

ACUARELAS QUITEÑAS DEL SIGLO XIX

Emisión Postal
FONSAL QUITO
Fondo de Salvamento
USD 0,25
QUITO ECUADOR
Indio con voladores
El antiguo aguador
India Gobernadora
IMÁGENES DE IDENTIDAD
ACUARELAS QUITEÑAS DEL SIGLO XIX
CORREOS DEL ECUADOR
IMAGENES DE IDENTIDAD
ACUARELAS QUITEÑAS
Día de emisión
Quito, 30 de Noviembre de 2005
Día de Emisión Oficial
ECUADOR
Nº 0196
IMÁGENES DE IDENTIDAD
ACUARELAS QUITEÑAS DEL SIGLO XIX

Emisión Postal
"Homenaje a Don Quijote de la Mancha"
Juana Llore
Ecuador USD 2.00
"HOMENAJE A DON QUIJOTE DE LA MANCHA"
Ecuador
CORREOS DEL ECUADOR
DON QUIJOTE DE LA MANCHA
HOMENAJE
DIA DE EMISION
QUITO, 8 DE DICIEMBRE DE 2005
Día de Emisión Oficial
Nº 0238

EMISIÓN POSTAL

"PATRIMONIO CULTURAL-
ARTE COLONIAL"

INPC
instituto nacional de
patrimonio cultural
Ecuador

Coronación de la Virgen por la Santísima Trinidad

Día de Emisión Oficial

Nº 0238

EMISION POSTAL

Nº 001126

SOBRE OFICIAL
DEL PRIMER DIA

2006

1	QUITO PATRIMONIO DE LA HUMANIDAD	11-ENE
2	XXXV FORO LEONISTICO DE AMERICA LATINA Y EL CARIBE	20-ENE
3	HOMENAJE A LA CIUDAD DE PUYO Y SU BIODIVERSIDAD	12-FEB
4	UPAEP "LUCHA CONTRA LA POBREZA"	16-FEB
5	BENITO JUAREZ 1806 - 2006	21-MAR
6	BALSA MANTEÑA	7-ABR
7	SOMBREROS DE PAJA TOQUILLA - AZUAY	19-ABR
8	SOMBREROS DE PAJA TOQUILLA - MANABI	20-ABR
9	FEDERACION DE ESTUDIANTES PARTICULARES DEL ECUADOR	21-ABR
10	100 AÑOS DEL MILAGRO DE LA DOLOROSA	21-ABR
11	400 AÑOS DE LA FUNDACION DE IBARRA	28-ABR
12	BICENTENARIO DEL NACIMIENTO DE BALTAZARA DE CALDERON	16-MAY
13	MILICIAS DE LA REAL AUDIENCIA DE QUITO	18-MAY
14	PARQUE PODOCARPUS	22-MAY
15	250 AÑOS DEL NACIMIENTO DE WOLFANG AMADEUS MOZART	31-MAY
16	60 AÑOS UNICEF	1-JUN
17	ESCUELA SUPERIOR ELOY ALFARO	5-JUN

18	100 AÑOS DEL BANCO DEL PICHINCHA	8-JUN
19	COPA MUNDIAL ALEMANIA 2006	9-JUN
20	HOMENAJE A LA LUCHA DE LAS MADRES DE LA PLAZA DE MAYO	19-JUN
21	HOMENAJE A LOS 82 AÑOS DE CANTONIZACION DE MACHALA	20-JUN
22	SOCIEDAD DE ASISTENCIA ITALIANA "GARIBALDI"	7-JUL
23	SPONDYLUS	25-JUL
24	HOMENAJE AL EMPLEADO POSTAL	8-AGO
25	COMITÉ OLIMPICO ECUATORIANO	15-AGO
26	MANCOMUNIDAD DE MUNICIPIOS FERROVIARIOS	28-AGO
27	COLEGIO EXPERIMENTAL SIMON BOLIVAR	4-SEP
28	ESCRITORES ACUATORIANOS: JORGE ICAZA Y PABLO PALACIO	18-SEP
29	GASTRONOMIA ECUATORIANA	23-SEP
30	UNA CELEBRACION DE ORQUIDEAS ECUATORIANAS	29-SEP
31	UPAEP 2006 "AHORRO Y ENERGIA"	4-OCT
32	ARTE EN FIBRAS NATURALES: GITI NEUMAN	4-OCT
33	ERUPCION DEL VOLCAN TUNGURAHUA	19-OCT
34	REGENERACION URBANA DE GUAYAQUIL	24-OCT
35	75 AÑOS DE HCJB	26-OCT

36	HOMENAJE A LAS NN UU: OBJETIVOS DEL MILENIO	27-OCT
37	ASOCIACION DE CRIADORESDE PERROS OVEJEROS ALEMANES	28-OCT
38	OTAVALO CIUDAD TURISTICA	30-OCT
39	PARACAIDISMO MILITAR ECUATORIANO	31-OCT
40	LAS ISLAS GALAPAGOS	1-NOV
41	CENTENARIO DEL NACIMIENTO DE GALO PLAZA LASSO	9-NOV
42	MI MEJOR AMIGO	20-NOV
43	FERIA DE QUITO "JESUS DEL GRAN PODER"	27-NOV
44	NAVIDAD 2006	28-NOV
45	MONS. JUAN I. LARREA HOLGUIN	8-DIC
46	JUNTOS POR LA CONSERVACION	11-DIC
47	ARTE ECUATORIANO, FECUNDIDAD Y VIDA - QUITO	12-DIC
48	MASONERIA ECUATORIANA	12-DIC
49	HOMENAJE AL CARTERO ECUATORIANO	12-DIC
50	MUSEO NAVAL ALMIRANTE JUAN ILLINGWORTH	13-DIC
51	ARTE ECUATORIANO, FECUNDIDAD Y VIDA - GUAYAQUIL	14-DIC
52	100 AÑOS DEL MONUMENTO DE LA INDEPENDENCIA	21-DIC
53	PIRATASDEL GOLFO Y GALAPAGOS - SAN CRISTOBAL	27-DIC
54	PIRATASDEL GOLFO Y GALAPAGOS - SANTA CRUZ	29-DIC

Emisión Postal

LATITUD 0°0'0"
QUITO - ECUADOR

FOLAC
ECUADOR
2006

Día de Emisión Oficial

Nº 000239

XXXV

FORO LEONISTICO DE AMERICA LATINA Y DEL CARIBE

Emisión Postal

Día de Emisión Oficial
Ecuador
Nº 00167

Homenaje a la Ciudad del Puyo
y su Biodiversidad

EMISIÓN POSTAL

Arte Precolombino

AMÉRICA

upaep

LUCHA CONTRA LA POBREZA

FUNDACIÓN GUAYASAMÍN

Día de Emisión Oficial

Nº 00128

Emisión Postal

BENITO JUAREZ 1806-2006

CORREOS DEL ECUADOR

Día de Emisión Oficial

Nº 00224

Emisión Postal

Balsa Manteña

CORREOS DEL ECUADOR

Día de Emisión Oficial

Nº 00172

Emisión Postal

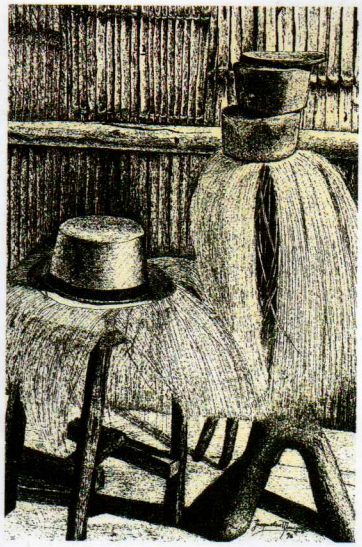

Día de Emisión Oficial

Nº 0139

Sombreros de Paja Toquilla

CORREOS DEL ECUADOR

Emisión Postal

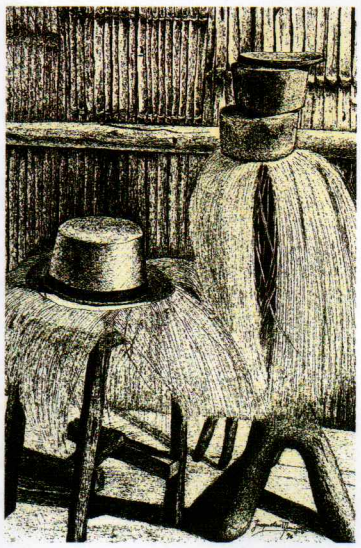

CORREOS DEL ECUADOR
SOMBREROS DE PAJA TOQUILLA
DIA DE EMISION
MANABI, 20 DE ABRIL DE 2006

Día de Emisión Oficial

Nº 0143

Sombreros de Paja Toquilla

CORREOS DEL Ecuador

EMISION POSTAL

"FEUPE"

FEDERACION DE ESTUDIANTES
UNIVERSITARIOS PARTICULARES DEL ECUADOR

Día de Emisión Oficial

Nº 00231

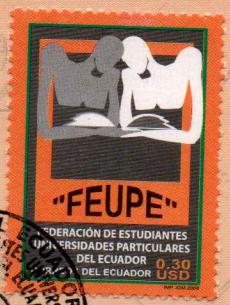

CORREOS DEL ECUADOR
FEDERACIÓN DE ESTUDIANTES UNIVERSITARIOS PARTICULARES DEL ECUADOR
FEUPE
DIA DE EMISION
QUITO, 21 DE ABRIL DE 2006

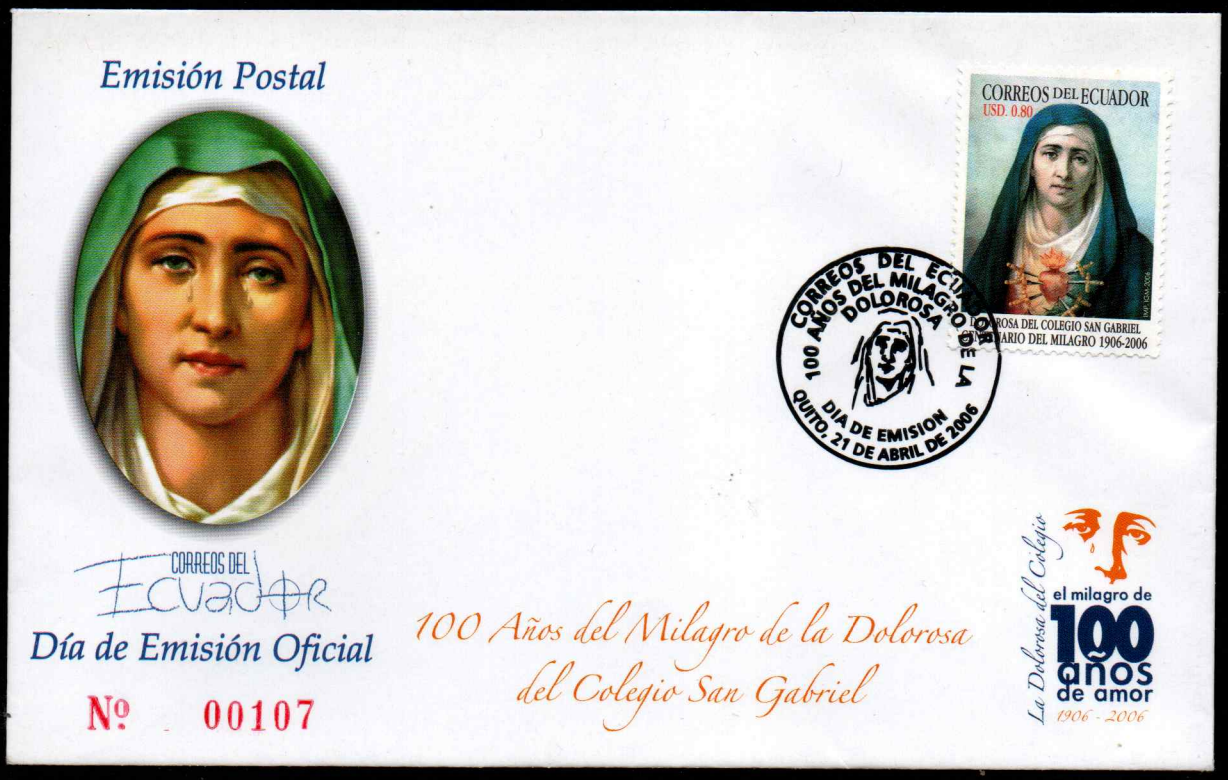
Emisión Postal
CORREOS DEL ECUADOR
Día de Emisión Oficial
Nº 00107
CORREOS DEL ECUADOR
USD. 0.80
100 AÑOS DEL MILAGRO DE LA DOLOROSA
DIA DE EMISION
QUITO, 21 DE ABRIL DE 2006
100 Años del Milagro de la Dolorosa
del Colegio San Gabriel
La Dolorosa del Colegio
el milagro de
100 años de amor
1906 - 2006

Emisión Postal
Día de Emisión Oficial
Ecuador
Nº 00069
CORREOS DEL ECUADOR
0.20 USD
400 AÑOS DE LA FUNDACIÓN DE IBARRA
DIA DE EMISION
Ibarra, 28 de Abril de 2006
"400 AÑOS DE LA
FUNDACIÓN DE IBARRA"

Emisión Postal

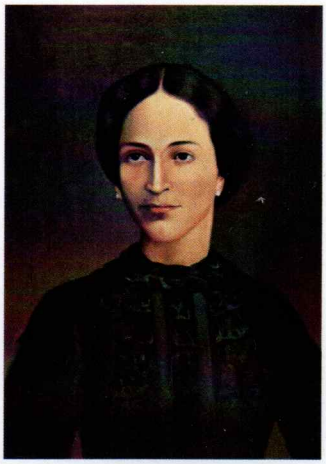

Día de Emisión Oficial
Ecuador

Nº 0231

"BICENTENARIO DEL NACIMIENTO DE DOÑA BALTAZARA CALDERÓN Y GARAYCOA DE ROCAFUERTE 1806-2006"

Emisión Postal
2da. Serie

Día de Emisión Oficial
Ecuador

Nº 00370

"MILICIAS DE LA REAL AUDIENCIA DE QUITO"

Emisión Postal
1era. Serie

Día de Emisión Oficial
Ecuador

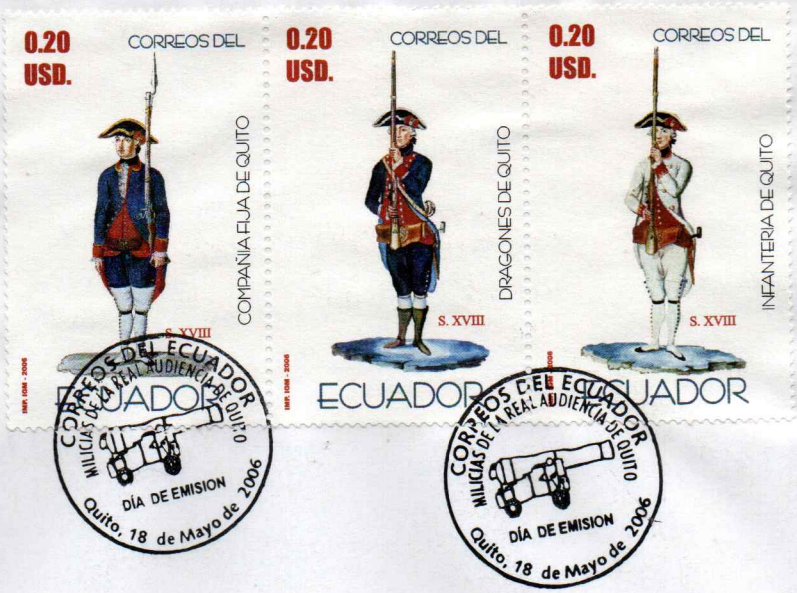

Nº 00245

"MILICIAS DE LA
REAL AUDIENCIA DE QUITO"

Emisión Postal
"Parque Podocarpus"

NATURALEZA
&CULTURA
INTERNACIONAL

CORREOS DEL ECUADOR

Día de Emisión Oficial

Nº 0062

EMISIÓN POSTAL
250 AÑOS DEL NACIMIENTO 1756 - 2006
WOLFGANG AMADEUS MOZART
WOLFGANG AMADEUS MOZART
250 AÑOS DEL NACIMIENTO 1756 - 2006
0.20 USD
CORREOS DEL ECUADOR
WOLFGANG AMADEUS MOZART
DÍA DE EMISIÓN
31 de Mayo de 2006
Día de Emisión Oficial
Nº 0249
casa de la música
SOCIEDAD FILARMONICA DE QUITO

EMISIÓN POSTAL
"Todas y todos los niños tenemos DERECHOS"
CORREOS DEL ECUADOR
DERECHO a la identidad y nacionalidad
USD 0,75
unicef
CORREOS DEL ECUADOR
DERECHO a la Educación
USD 1,00
unicef
CORREOS DEL ECUADOR
unicef
PRIMER DÍA DE EMISIÓN
Quito, primero de junio del 2006
Correos del Ecuador
DÍA DE EMISIÓN OFICIAL
Nº 000228
unicef
1946 - 2006

Emisión Postal

CORREOS DEL
Ecuador

Día de Emisión Oficial

Nº 0000216

ESCUELA SUPERIOR MILITAR ELOY ALFARO

EMISIÓN POSTAL

SOBRE OFICIAL
DEL PRIMER DÍA

Nº 000007

BANCO PICHINCHA

Emisión Postal
USD. 0.40
COPA MUNDIAL
Alemania 2006
CORREOS DEL ECUADOR
FIFA
USD. 0.80
FIFA WORLD CUP
GERMANY
2006
CORREOS DEL ECUADOR
FIFA
COPA MUNDIAL
Alemania 2006
FIFA
© 2002 FIFA TM
CORREOS DEL ECUADOR
USD. 1.00
CORREOS DEL ECUADOR
FIFA
© 2002 FIFA TM
Día de Emisión Oficial
Ecuador
Nº 0000157
COPA MUNDIAL
Alemania 2006

Fussball WM 2006
Ecuador
USD. 0.40
COPA MUNDIAL
Alemania 2006
CORREOS DEL ECUADOR
FIFA
CORREOS DEL ECUADOR
CAMPEONATO MUNDIAL DE FUTBOL
DIA DE EMISION
Guayaquil, 9 de Junio de 2006
offizieller Teilnehmer
FIFA-WM-2006

Emisión Postal

Día de Emisión Oficial
Ecuador

Nº 0344

Homenaje a la Lucha de las Madres y Abuelas de Plaza de Mayo por la recuperación de los Derechos Humanos en la República Argentina.

Emisión Postal

Día de Emisión Oficial
Ecuador

Nº 0112

" HOMENAJE A LOS 182 AÑOS DE LA CANTONIZACIÓN DE MACHALA"

EMISIÓN POSTAL

Sociedad de Asistencia Italiana

Garibaldi

Día de Emisión Oficial

Nº 0135

Emisión Postal

Día de Emisión Oficial
Ecuador

Nº 000112

SPONDYLUS

Emisión Postal

Día de Emisión Oficial
Ecuador

Nº 00102

HOMENAJE AL EMPLEADO POSTAL

EMISIÓN POSTAL

COMITE OLIMPICO ECUATORIANO

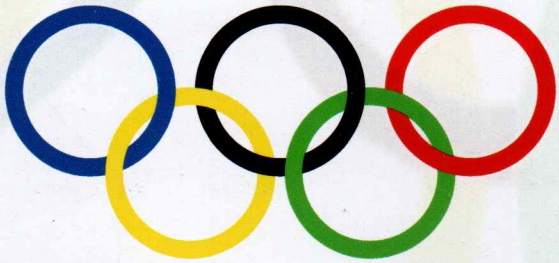

Día de Emisión Oficial

Nº 0217

Emisión Postal
CORREOS DEL
Ecuador
CORREOS DEL ECUADOR 1·00 USD
MANCOMUNIDAD DE MUNICIPIOS FERROVIARIOS
CORREOS DEL ECUADOR 1·00 USD
MANCOMUNIDAD DE MUNICIPIOS FERROVIARIOS
MANCOMUNIDAD DE MUNICIPIOS FERROVIARIOS
DIA DE EMISION
Quito, 28 de Agosto de 2006
Nº 109
Día de Emisión Oficial
MANCOMUNIDAD DE MUNICIPIOS FERROVIARIOS

EMISIÓN POSTAL
Colegio Experimental
Simón Bolívar
CORREOS DEL ECUADOR
0.20 USD.
Simón Bolívar
COLEGIO EXPERIMENTAL
CORREOS DEL ECUADOR
COLEGIO SIMÓN BOLÍVAR
DIA DE EMISION
QUITO, 4 DE SEPTIEMBRE DE 2006
Día de Emisión Oficial
Nº 00104

EMISIÓN POSTAL

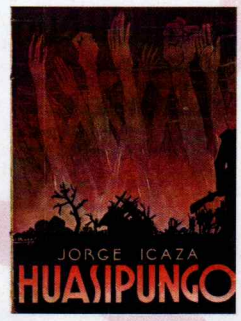

Escritores Ecuatorianos

Jorge Icaza y Pablo Palacio

Día de Emisión Oficial

№ 0000178

Emisión Postal

Día de Emisión Oficial
Ecuador

№ 0000103

"Gastronomía Ecuatoriana"

ORQUÍDEAS USD 0,30
CORREOS DEL ECUADOR
Cyrtochilum loxense
Cyrtochilum eduardii
Odontoglossum epidendroides
Cyrtochilum rausum
Cyrtochilum geniculatum
Phragmipedium besseae
DIA DE EMISION
Quito 29 de Septiembre de 2006
Emisión Postal
Día de Emisión Oficial
Ecuador
Nº 0000048
UNA CELEBRACIÓN DE
ORQUÍDEAS ECUATORIANAS

ORQUÍDEAS USD 0,30
CORREOS DEL ECUADOR
Cyrtochilum macranthum
Odontoglossum harryanum
Cyrtochilum pastasae
Zelenkoa oreasia
DIA DE EMISION
Quito 29 de Septiembre de 2006
Emisión Postal
Día de Emisión Oficial
Ecuador
Nº 0000177
UNA CELEBRACIÓN DE
ORQUÍDEAS ECUATORIANAS

Emisión Postal
Día de Emisión Oficial
Ecuador

CYRTOCHILUM MACRANTHUM
LA ORQUÍDEA OFICIAL DE
LA PROVINCIA DE PICHINCHA

Nº 0000212

CORREOS DEL ECUADOR
ORQUIDEAS ECUATORIANAS
DIA DE EMISIÓN
Quito, 29 de Septiembre de 2006

Emisión Postal

AMÉRICA
2006

upaep

ahorro de energía

Día de Emisión Oficial
Ecuador

Nº 0000155

CORREOS DEL ECUADOR
AHORRO DE ENERGÍA
upaep
DIA DE EMISIÓN
Quito, 4 de Octubre de 2006

Emisión Postal
GITI NEUMAN
ARTE EN FIBRAS NATURALES
Día de Emisión Oficial
Ecuador
Nº 0000105
CORREOS DEL ECUADOR
"FORMA EN MOVIMIENTO"
ARTE EN FIBRAS NATURALES
0,30 USD
"EN LA VENTANA"
"CAMINANTES"
"CAMINANDO"
"CABEZAS HUECAS"
DIA DE EMISIÓN
Quito, 4 de octubre

EMISIÓN POSTAL
Erupción del Volcán Tungurahua
CORREOS DEL ECUADOR
USD. 1.00
Día de Emisión Oficial
Nº 0249
DIA DE EMISIÓN
Quito, 19 de Octubre de

EMISIÓN POSTAL

REGENERACIÓN URBANA DE GUAYAQUIL

POR GUAYAQUIL INDEPENDIENTE

Día de Emisión Oficial

Nº 00242

Emisión Postal

HCJB LA VOZ DE LOS ANDES

75 DESDE 1931

GRANDE ES TU FIDELIDAD

Día de Emisión Oficial
Ecuador

Nº 0699

75 AÑOS DE HCJB

EMISIÓN POSTAL

HOMENAJE A LAS NACIONES UNIDAS
LOS OBJETIVOS DE DESARROLLO
DEL MILENIO - ODM

Día de Emisión Oficial

Nº 00122

EMISIÓN POSTAL

ASOCIACIÓN DE CRIADORES DE PERROS
OVEJEROS ALEMANES

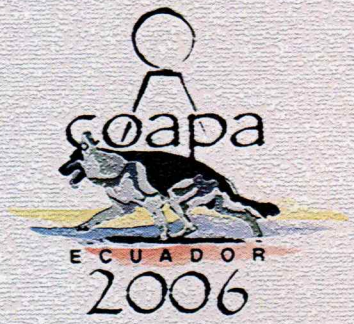

Día de Emisión Oficial

Nº 0000172

Emisión Postal
CORREOS DEL ECUADOR
EL LECHERO
0.25 USD
OTAVALO CIUDAD TURISTICA
CORREOS DEL ECUADOR
0.30 USD
EL JORDAN
OTAVALO CIUDAD TURISTICA
CORREOS DEL ECUADOR
1.00 USD
OTAVALO CIUDAD TURISTICA
EL CORAZA
CORREOS DEL ECUADOR
NIÑA OTAVALEÑA
0.75 USD
OTAVALO CIUDAD TURISTICA
Día de Emisión Oficial
Ecuador
Nº 0174
OTAVALO CIUDAD TURISTICA

Emisión Postal
50 años
ECUADOR
PARACAIDISMO MILITAR
ECUATORIANO
AVENIDA DE LA INMORTALIDAD
PARACAIDISMO MILITAR
ECUATORIANO
USD. 0.40
CORREOS DEL ECUADOR
PARACAIDISMO MILITAR
ECUATORIANO
USD. 0.20
IMP.IGM.2006
PARACAIDISMO MILITAR
ECUATORIANO
USD. 0.60
CORREOS DEL ECUADOR
IMP.IGM.2006
PARACAIDISMO MILITAR
ECUATORIANO
USD. 0.80
CORREOS DEL ECUADOR
IMP.IGM.2006
DÍA DE EMISIÓN OFICIAL
Nº 00103

Día de Emisión Oficial
Ecuador
Emisión Postal
Nº 00107
CORREOS DEL ECUADOR
Islas Galápagos
Galápagos
0.30
IMP. IGM - 2006
Gaviota nocturna
Iguana marina
Piquero Patas Azules
Lobo marino
Las Islas Galápagos

Día de Emisión Oficial
Ecuador
Emisión Postal
Nº 0326
CORREOS DEL ECUADOR
Islas Galápagos
1.00
IMP. IGM - 2006
Cangrejo rojo de lava
Flamingo
Las Islas Galápagos

Emisión Postal
CENTENARIO DEL NACIMIENTO DE GALO PLAZA LASSO
0.40 USD
CORREOS DEL ECUADOR
CENTENARIO DEL NACIMIENTO DE GALO PLAZA LASSO
1906-2006
GALO PLAZA LASSO
0.80 USD
CORREOS DEL ECUADOR
IMP.IGM.2006
Día de Emisión
Quito, 9 de Noviembre de 2006
Día de Emisión Oficial
Ecuador
Nº 0106
CENTENARIO DEL NACIMIENTO
DE GALO PLAZA LASSO (1906- 2006)

Emisión Postal
Mi mejor amigo
Primer Día Oficial
Nº 0243
CORREOS DEL ECUADOR
MI MEJOR AMIGO
Día de Emisión
Quito, 20 de Noviembre de 2006
CORREOS DEL ECUADOR
USD 0.80
USD 0.25
USD 0.50
USD 1.00
USD 0.40
IMP. IGM - 2006
CAT CHOW
DOG CHOW
familia
PanOilla
mascotas
Quito
toca el cielo
AFE
asociación FILATÉLICA ecuatoriana

EMISIÓN POSTAL
Feria de Quito
Jesús del Gran Poder
SOBRE OFICIAL
DEL PRIMER DÍA
Nº 0829
CORREOS DEL ECUADOR
USD 0.50
SEBASTIÁN CASTELLA
PLAZA DE TOROS QUITO
IMP. IGM-06

Emisión Postal
Navidad'06
Primer Día Oficial
CORREOS DEL ECUADOR
NAVIDAD 2006
DÍA DE EMISIÓN
Quito, 28 de Noviembre de 2006
Navidad'06
CORREOS DEL ECUADOR
0.80
IMP. IGM - 2006
Nº 0175

MONS. JUAN I. LARREA HOLGUÍN
PASTOR Y JURISTA

Emisión Postal
Día de la Emisión
Ecuador

Nº 0652

EMISIÓN POSTAL
ARTE ERÓTICO
FECUNDIDAD Y VIDA
Primer Día Oficial
INPC
Instituto Nacional de Patrimonio Cultural
Ecuador
CORREOS DEL ECUADOR
USD 0.10
IMP. IGM.06
ARTE ERÓTICO
FECUNDIDAD Y VIDA
CORREOS DEL ECUADOR
USD 0.20
IMP. IGM.06
DÍA DE EMISIÓN
Quito, 12 de Diciembre de 2006
Nº 0120

Emisión Postal
MASONERIA
ECUATORIANA
Primer Día Oficial
MASONERIA ECUATORIANA
CORREOS DEL ECUADOR
USD 0.25
IMP. IGM.2006
MASONERIA ECUATORIANA
CORREOS DEL ECUADOR
IMP. IGM.2006
DÍA DE EMISIÓN
QUITO, 12 DE DICIEMBRE DEL 2006
Nº 0135

Emisión Postal

Día de Emisión Oficial
Ecuador

Nº 0124

"Homenaje al Cartero Ecuatoriano"

EMISION POSTAL

MUSEO NAVAL ALMIRANTE JUAN ILLINGWORTH

Día de Emisión Oficial

Nº 00132

INPC
Instituto Nacional de Patrimonio Cultural
Ecuador
CORREOS DEL ECUADOR
USD 1.20
ARTE ERÓTICO FECUNDIDAD Y VIDA
CORREOS DEL ECUADOR
USD 2.00
IMP. IGM.06
DÍA DE EMISIÓN
Guayaquil, 14 de Diciembre de 2006
EMISIÓN POSTAL
ARTE ERÓTICO
FECUNDIDAD Y VIDA
Primer Día Oficial
Nº 0132

Emisión Postal
Monumento a la Independencia
cien años
ECUADOR USD 0.20
Monumento a la Independencia
cien años
ALCALDÍA METROPOLITANA
USD 0.20
ECUADOR
ALCALDÍA METROPOLITANA
IMP. IGM.ea
CORREOS DEL ECUADOR
DÍA DE EMISIÓN
Quito, 21 de Diciembre de 2006
Monumento
a la
Independencia
cien años
Nº 0125
Día de Emisión Oficial
Ecuador

Emisión Postal
Piratas del Golfo y Galápagos
Primer Día Oficial
Thomas Cavendish
Piratas del Golfo y Galápagos
USD 0.40
CORREOS DEL ECUADOR
Piratas del Golfo y Galápagos
USD 0.40
CORREOS DEL ECUADOR
DÍA DE EMISIÓN
San Cristóbal, 21 de Diciembre 2006
Piratas del Golfo y Galápagos
USD 1.00
William Dampier
CORREOS DEL ECUADOR
IMP. IGM. 06
Nº 0126

Emisión Postal
Piratas del Golfo y Galápagos
Primer Día Oficial
Piratas del Golfo y Galápagos
USD 0.30
CORREOS DEL ECUADOR
IMP. IGM. 06
Nº 0177
DÍA DE EMISIÓN
Santa Cruz, 29 de Diciembre de 2006